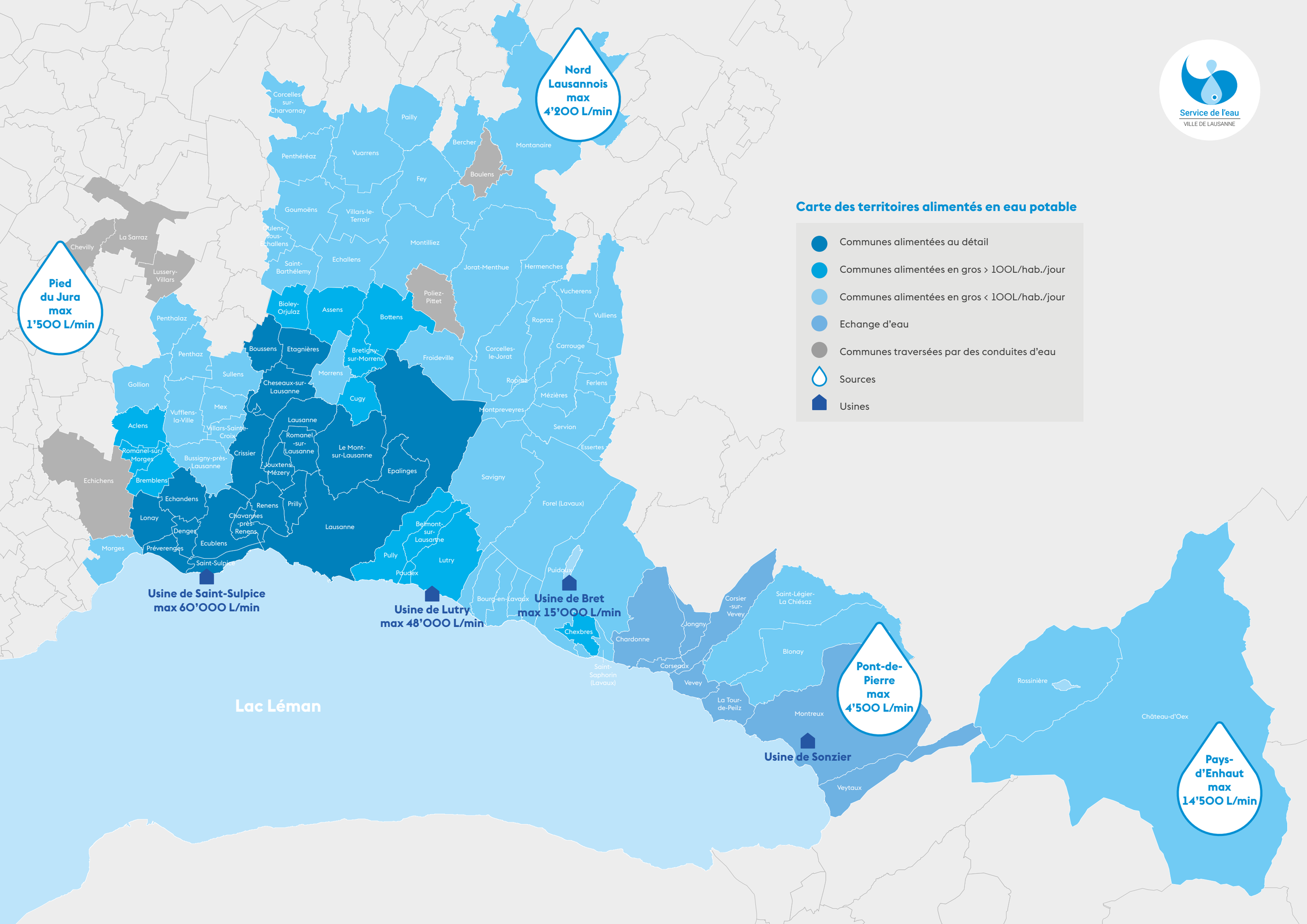
Service de l'eau
VILLE DE LAUSANNE
Carte des territoires alimentés en eau potable
Communes alimentées au détail
Communes alimentées en gros > 100L/hab./jour
Communes alimentées en gros < 100L/hab./jour
Echange d'eau
Communes traversées par des conduites d'eau
Sources
Usines
Nord Lausannois max 4'200 L/min
Pied du Jura max 1'500 L/min
Pont-de-Pierre max 4'500 L/min
Pays-d'Enhaut max 14'500 L/min
Usine de Saint-Sulpice max 60'000 L/min
Usine de Lutry max 48'000 L/min
Usine de Bret max 15'000 L/min
Usine de Sonzier
Lac Léman
Corcelles-sur-Charvornay
Pailly
Bercher
Montanaire
Penthéréaz
Vuarrens
Boulens
Fey
Goumoëns
Villars-le-Terroir
Montilliez
Echallens
Saint-Barthélemy
Jorat-Menthue
Hermenches
Poliez-Pittet
Vucherens
Vulliens
Ropraz
Carrouge
Froideville
Corcelles-le-Jorat
Ferlens
Mézières
Montpreveyres
Servion
Essertes
Savigny
Forel (Lavaux)
Puidoux
Chexbres
Saint-Saphorin (Lavaux)
Bourg-en-Lavaux
Chardonne
Jongny
Corseaux
Vevey
La Tour-de-Peilz
Corsier-sur-Vevey
Saint-Légier-La Chiésaz
Blonay
Montreux
Veytaux
Rossinière
Château-d'Oex
La Sarraz
Chevilly
Lussery-Villars
Penthalaz
Penthaz
Bioley-Orjulaz
Assens
Bottens
Boussens
Etagnières
Bretigny-sur-Morrens
Morrens
Sullens
Gollion
Cheseaux-sur-Lausanne
Cugy
Vufflens-la-Ville
Mex
Aclens
Villars-Sainte-Croix
Lausanne
Romanel-sur-Lausanne
Romanel-sur-Morges
Bussigny-près-Lausanne
Crissier
Le Mont-sur-Lausanne
Jouxtens-Mézery
Epalinges
Echichens
Bremblens
Echandens
Renens
Prilly
Lonay
Chavannes-près-Renens
Denges
Ecublens
Belmont-sur-Lausanne
Morges
Préverenges
Pully
Lutry
Paudex
Saint-Sulpice